Urnes

Le repos Saint-François d'Assise
Services commémoratifs Ville-Marie
rsfa.ca

Cimetière Saint-Enfant-Jésus
Columbarium - Cimetière

Catalogue 2026

Bronze P2 Zinc-bronze P5 Zinc P7 Métal P9 Céramique et porcelaine P12 Sable, onyx et cloisonnées P13
Marbre P14 Verre P17 Bois P18 Biodégradable P19 Plastique P21

Catalogue 2026

Urnes de bronze

Une (1) gravure par bénéficiaire est incluse à l'achat ou au décès

Taxes applicables en sus

Sujet à changement sans préavis

Le repos Saint-François d'Assise
Services commémoratifs Ville-Marie
rsfa.ca

Cimetière Saint-Enfant-Jésus
Columbarium - Cimetière

Crépuscule (UR01)
11" x 6.5" x 6.5"
1 295 $

Minuit (UR02)
11" x 6.5" x 6.5"
1 295 $

Patina (UR03)
8.25" x 6.75" x 5.5"
995 $

Fini antique (UR04)
8.25" x 6.75" x 5.5"
995 $

Amphora (URAM2)
11.5" x 7.5"
1 795 $

Amphora avec poignées (URAM1)
11.5" x 7.5"
1 795 $

Livre (UR65)
10.5" x 4.75" x 7.5"
1 725 $

Catalogue 2026

Urnes de bronze

Le repos Saint-François d'Assise
Services commémoratifs Ville-Marie
rsfa.ca

Cimetière Saint-Enfant-Jésus
Columbarium - Cimetière

Une (1) gravure par bénéficiaire est incluse à l'achat ou au décès

Taxes applicables en sus

Sujet à changement sans préavis

Vase de roses (UR06)
10" x 8"
3 995 $

Vase (UR07)
10" x 8"
3 595 $

Ange gardien double (UR66)
10.75'' x 11.5'' x 10.75''
5 995 $

Renaissance (UR05)
10" x 8"
2 595 $

Couple fidélité
Femme - gauche (UR29)
8.5'' x 4.5'' x 7''
2 525 $

Couple fidélité
Homme - droite (UR30)
8.5'' x 4.5'' x 7'''
2 525 $

Catalogue 2026

Urnes de bronze

Une (1) gravure par bénéficiaire est incluse à l'achat ou au décès

Taxes applicables en sus

Sujet à changement sans préavis

Arca (UR21)
7.8" x 11" x 6"
7 295 $

Arca bleu (UR67)
7.8" x 95
7 295 $

Vasca (UR22)
11.5" x 9.5"
6 950 $

Catalogue 2026

Urnes de zinc-bronze

Une (1) gravure par bénéficiaire est incluse à l'achat ou au décès

Taxes applicables en sus

Sujet à changement sans préavis

Élégance arbre (UR59)
8.5'' x 4.5'' x 7.5''
1 195 $

Élégance rose (UR60)
8.5'' x 4.5'' x 7.5''
1 195 $

Vigne double
gauche (UR61)
8.5'' x 4.5'' x 7''
1 095 $

droite (UR62)
8.5'' X 4.5'' X 7''
1 095 $

La plage (UR63)
Urne double
9.125'' x 7'' x 7.875''
1 550 $

Couple d'hommes (UR64)
Urne double
9.125'' x 7'' x 7.875''
1 895 $

Clé de sol (UR74)
Urne double
9.125'' x 7.875 x 8,125''
1 895 $

Catalogue 2026

Urnes de zinc-bronze

Une (1) gravure par bénéficiaire est incluse à l'achat ou au décès

Taxes applicables en sus

Sujet à changement sans préavis

Couple sur le banc (URNE)
Urne double
9.125'' x 7.875'' x 8.125''
1 545 $

Providence (URNE)
Urne double
9.125'' x 7.875'' x 7.875''
1 545 $

Arbre et colombes (URNE)
8.5'' x 4.5'' x 7.875''
1 200 $

Cœur et rose (URNE)
9.25'' x 8'' x 5.25''
2 275 $

Cœur et gerbe de blé (URNE)
9.25'' x 8'' x 5.25''
2 275 $

Paradis ange (C6)
8.5'' x 4.5'' x 7''
1 275 $

Paradis colombe (C6)
8.5'' x 4.5'' x 7''
1 275 $

Catalogue 2026

Urnes de zinc

Une (1) gravure par bénéficiaire est incluse à l'achat ou au décès

Taxes applicables en sus

Sujet à changement sans préavis

Sérénité rose (UR25)
8.5'' x 4.5'' x 7.5''
795 $

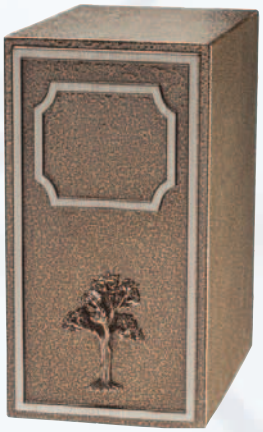

Sérénité arbre (UR26)
8.5'' x 4.5'' x 7.5''
795 $

Les mémoires (UR58)
Urne double
10.25'' x 5.125'' x 11''
1 345 $

Ciel colombe bleu (UR27)
8.5'' x 4.5'' x 7''
895 $

Ciel ange gris (UR28)
8.5'' x 4.5'' x 7''
895 $

Ciel ange rose (URNE)
8.5'' x 4.5'' x 7''
895 $

Catalogue 2026

Urnes de zinc

Une (1) gravure par bénéficiaire est incluse à l'achat ou au décès

Taxes applicables en sus

Sujet à changement sans préavis

Le repos Saint-François d'Assise
Services commémoratifs Ville-Marie
rsfa.ca

Cimetière Saint-Enfant-Jésus
Columbarium - Cimetière

Unisson grand cœur (UR31)
9.5'' x 4.75'' x 6.25''
945 $

Unisson petit cœur (UR32)
9.5'' x 4.75'' x 6.25''
945 $

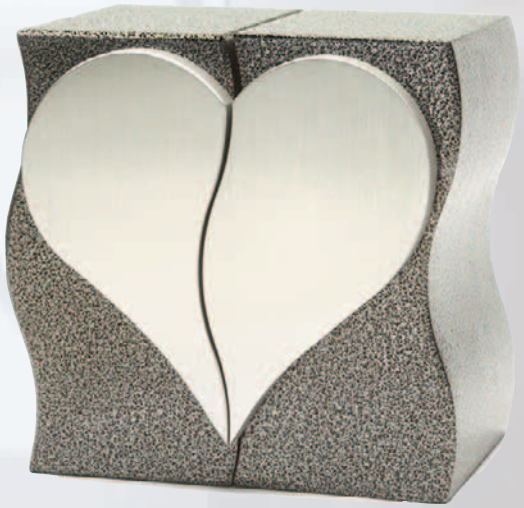

Coeur double

gauche (UR56)
9.5'' x 4.75'' x 7''
945 $

droite (UR57)
9.5'' x 4.75'' x 7''
945 $

Catalogue 2026

Urnes de métal

Une (1) gravure par bénéficiaire est incluse à l'achat ou au décès

Taxes applicables en sus

Sujet à changement sans préavis

Étain classique (UR08)
10,25" x 6,25"
575 $

Nacre de perle (UR10)
9" x 7"
575 $

Étain antique (UR12)
10.75" x 5.5"
575 $

Or antique (UR13)
10.75" x 5.5"
575 $

Ruban Rose (C2)
10" x 6.3"
575 $

Fierté Arc-en-Ciel (C2)
10" x 6.3"
575 $

Urnes de métal

Une (1) gravure par bénéficiaire est incluse à l'achat ou au décès

Taxes applicables en sus

Sujet à changement sans préavis

Éclat (UR37)
10.25'' x 6.5''
575 $

Élégance verte (UR71)
10.6'' x 6.7''
575 $

Élégance bronze (UR73)
10.6'' x 6.7''
575 $

Blanc perle (C2)
11.2'' x 7.3''
575 $

Cuivre Vienne (C2)
11'' x 6.7''
575 $

Étain charcoal (C3)
9.75'' x 6.9''
795 $

Arbre de vie ronde (C4)
11.4'' x 11.2'' x 5.9''
995 $

Catalogue 2026

Urnes de métal

Une (1) gravure par bénéficiaire est incluse à l'achat ou au décès

Taxes applicables en sus

Sujet à changement sans préavis

Phare (UR14)
10.25" x 6.25"
795 $

Vol d'oiseaux (UR35)
10.375" x 6.875"
795 $

Aria - arbre de vie (UR36)
10" x 6.5"
795 $

Versatile simple avec image personnalisée (URNE)
8.5" x 4.75" x 7"
1 175 $

Versatile simple avec image Bégin (URNE)
8.5" x 4.75" x 7"
1 175 $

Papillon bleu (UR72)
9.1" x 8.3" x 10.6"
725 $

Catalogue 2026

Urnes de céramique et de porcelaine

Le repos Saint-François d'Assise
Services commémoratifs Ville-Marie
rsfa.ca

Cimetière Saint-Enfant-Jésus
Columbarium - Cimetière

Une (1) gravure par bénéficiaire est incluse à l'achat ou au décès

Taxes applicables en sus

Sujet à changement sans préavis

Cœur précieux blanc (UR15)
10.75" x 6.5" x 6.375"
995 $

Cœur précieux gris (UR16)
10.75" x 6.5" x 6.375"
995 $

Coeur gris satiné-goutte (UR33)
10.25'' x 8''
995 $

Porcelaine (UR68)
10.75" x 4.5" x 6.5"
650 $

Catalogue 2026

Urnes de sable, onyx et cloisonnées

Une (1) gravure par bénéficiaire est incluse à l'achat ou au décès

Taxes applicables en sus

Sujet à changement sans préavis

Sable de l'océan (UR11)
9" x 7.5"
1 095 $

Eleptica onyx (UR17)
10.5" x 5.5" x 10"
995 $

Jardin de papillons (UR09)
11" x 7"
995 $

Jardin du monarque (UR34)
9" x 7.5"
995 $

Fleurs de minuit (UR70)
9" x 7.5"
995 $

Catalogue 2026

Urnes de marbre

Une (1) gravure par bénéficiaire est incluse à l'achat ou au décès

Taxes applicables en sus

Sujet à changement sans préavis

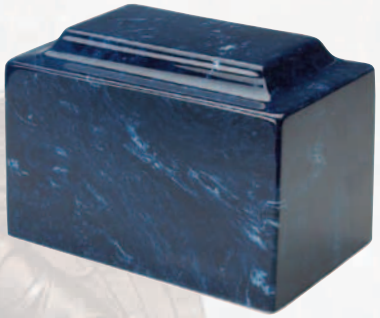

Marbre marin (C2)
6.5" x 9.75" x 6.75"
575 $

Marbre café (C2)
6.5" x 9.75" x 6.75"
575 $

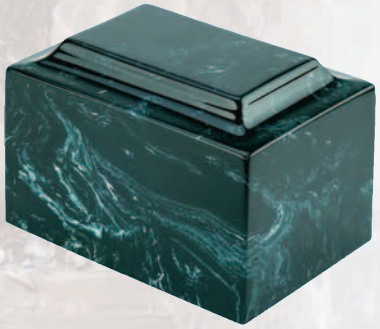

Marbre émeraude (C2)
6.5" x 9.75" x 6.75"
575 $

Marbre nuage (C2)
6.5'' x 9.75'' x 6.75''
575 $

Marbre ébène (C2)
6.5'' x 9.75'' x 6.75''
575 $

Marbre framboise (C2)
6.5'' x 9.75'' x 6.75''
575 $

Catalogue 2026

Urnes de marbre

Une (1) gravure par bénéficiaire est incluse à l'achat ou au décès

Taxes applicables en sus

Sujet à changement sans préavis

Marbre Carrera (C2)
8.6'' x 5'' x 8''
575 $*

Marbre Carrera double (C4)
8'' x 10.5'' x 7.25''
995 $*

*Frais pour appliqués de bronze en sus

Marbre Amica double (C6)
7'' x 8.6'' x 8.6''
1 275 $*

Cœur double en marbre bourgogne (C7)
9'' x 9.6'' x 9.4''
1 595 $

Cœur double en marbre ocre (C7)
9'' x 9.6'' x 9.4''
1 595 $

Cœur double en marbre ivoire (C7)
9'' x 9.6'' x 9.4''
1 595 $

Catalogue 2026

Urnes de marbre

Une (1) gravure par bénéficiaire est incluse à l'achat ou au décès

Taxes applicables en sus

Sujet à changement sans préavis

Carpel gris cashmere (UR42)
10.5'' x 8.5''
495 $

Carpel galaxie (UR43)
10.5'' x 8.5''
495 $

Carpel vert onyx (UR48)
10.5'' x 8.5''
495 $

Carpel cameo roi (or) (UR41)
10.5'' x 8.5''
495 $

Carpel bleu onyx (UR44)
10.5'' x 8.5''
495 $

Catalogue 2026

Urnes de verre

Une (1) gravure par bénéficiaire est incluse à l'achat ou au décès

Taxes applicables en sus

Sujet à changement sans préavis

Céleste émeraude (UR50)
12'' x 8''
1 095 $

Céleste or (UR49)
12'' x 8''
1 195 $

Céleste bleu cobalt (UR69)
12'' x 8''
1 095 $

Gaia violet profond (UR52)
10'' x 8.5''
1 095 $

Gaia bleu cobalt (UR51)
10'' x 8.5''
1 095 $

Montréal brun (UR54)
10.5'' x 6.5''
1 095 $

Montréal blanc (UR53)
10.5'' x 6.5''
1 095 $

Catalogue 2026

Urnes en bois

Une (1) gravure par bénéficiaire est incluse à l'achat ou au décès

Taxes applicables en sus

Sujet à changement sans préavis

Urne en bois érable (et noyer) (C3)
8.75'' x 6.5'' x 7.5''
795 $

Urne en bois noyer (et érable) (C3)
8.75'' x 6.5'' x 7.5''
795 $

Urne en bois érable teint (C3)
8.75'' x 6.5'' x 7.5''
795 $

Bambou ambré Ambrosia (C4)
10.75'' x 6.5'' x 6.5''
995 $

Bambou ambré Kolia (C4)
10.75'' x 6.25'' x 6.25''
995 $

Bambou ambré Coniala (C4)
10'' x 8'' x 7''
995 $

Coffre sculpté en palissandre (C1)
5.25'' x 9.5'' x 6.25''
345 $

Coffre en érable (C5)
7.3'' x 13.6'' x 8.6''
1 095 $

Catalogue 2026

Urnes biodégradables

Le repos Saint-François d'Assise
Services commémoratifs Ville-Marie
rsfa.ca

Cimetière Saint-Enfant-Jésus
Columbarium - Cimetière

Une (1) gravure par bénéficiaire est incluse à l'achat ou au décès

Taxes applicables en sus

Sujet à changement sans préavis

Urne circulaire biodégradable avec bordure argentée (URNE)
12.5'' x 5''
295 $

Urne circulaire biodégradable avec soleil et océan (URNE)
12.5'' x 5''
295 $

Urne circulaire biodégradable avec arc-en-ciel (URNE)
12.5'' x 5''
295 $

Urne circulaire biodégradable avec forêt d'automne (URNE)
12.5'' x 5''
295 $

Urne circulaire biodégradable avec colombe (URNE)
12.5'' x 5''
295 $

Urne circulaire biodégradable en bambou (C2)
14'' x 4.5''
575 $

Catalogue 2026

Urnes biodégradables

Une (1) gravure par bénéficiaire est incluse à l'achat ou au décès

Taxes applicables en sus

Sujet à changement sans préavis

Le repos Saint-François d'Assise
Services commémoratifs Ville-Marie
rsfa.ca

Cimetière Saint-Enfant-Jésus
Columbarium - Cimetière

Urne écologique en sel (C2)
8'' x 9''
575 $

Urne écologique en sable (C2)
8'' x 9''
575 $

Urne écologique en terre (C2)
8'' x 9''
575 $

Cœur écologique (C2)
5'' x 8'' x 6.75''
575 $

Catalogue 2026

Urnes de plastique

Une (1) gravure par bénéficiaire est incluse à l'achat ou au décès

Taxes applicables en sus

Sujet à changement sans préavis

Nicodeme gris foncé (UR19)
9.5" x 6.875" x 5.5"
345 $

Nicodeme vert (UR20)
9.5" x 6.875" x 5.5"
345 $

Nicodeme prune (UR23)
9.5" x 6.875" x 5.5"
345 $

Nicodeme bleu (UR24)
9.5" x 6.875" x 5.5"
345 $